事業戦略スクール「知足」

5フォース分析

Five Forces Analysis

CONTENTS

SECTION 01 5フォース分析とは

SECTION 02 5フォース分析の目的と活用方法

SECTION 03 Before / After

SECTION 04 まとめ

SECTION 05 ダウンロードコンテンツ

SECTION 06 課題

© 2024 Isshi Inc.

SECTION

01

5フォース分析とは

Five Forces Analysis

業界の競争環境を分析するためのフレームワークで、以下の 5つの競争要因に基づいて市場の魅力度を評価します。
業界の構造や収益性を理解し、競争優位性を確保するための戦略を立案します。

01 新規参入の脅威

新たな競争相手が市場に
参入する可能性
参入障壁が低いほど
脅威が高まる

02 代替品の脅威

同じニーズを満たす
代替品の存在
価格や性能で優れる代替品が
あると脅威が増す

03 買い手の交渉力

顧客が価格や品質に
影響を与える力
選択肢が多いほど
交渉力が強まる

04 売り手の交渉力

売り手が価格や供給条件に
影響を与える力
代替が難しい場合に
交渉力が強まる

05 業界内の競争

既存企業間の競争の程度
市場成長が鈍化し、
差別化が難しいと
競争が激化する

© 2024 Isshi Inc.

SECTION

02

5フォース分析の目的と活用方法

Five Forces Analysis

目的

1. 業界の競争環境を理解し、新規事業参入や既存事業の競争力強化を図る。

2. 各競争要因を分析し、戦略立案に役立てる。

活用方法

新規事業の参入判断

参入障壁や市場の競争環境を把握する

既存事業の競争力強化

各フォースに対応した戦略を策定する

リスク管理

外部要因に基づいて市場でのポジションを調整する

© 2024 Isshi Inc.

SECTION

02

5フォース分析を活用した成功事例

Five Forces Analysis

HubSpot、Salesforce、Zoomなどの企業は、5フォース分析を活用して競争環境を把握し、戦略を構築することで競争優位を確立しています。

01 HubSpot

- 中小企業向けサービスで差別化し競合の脅威を抑制
- ブランド力やコミュニティ活用で新規参入者の脅威を軽減
- 使いやすい製品設計で代替品の脅威を管理

02 Salesforce

- エコシステムやSlack買収で競合を抑制
- エンタープライズ市場の参入障壁を活用し新規参入者の脅威を低減
- 業界特化型ソリューションで代替品の脅威を管理

03 Zoom

- 機能性と使いやすさで競合の脅威を抑制
- ブランド力とユーザー体験向上で新規参入者と競争
- 高機能なサービス提供で代替品の脅威を抑制

© 2024 Isshi Inc.

SECTION

03

Before / After

Five Forces Analysis

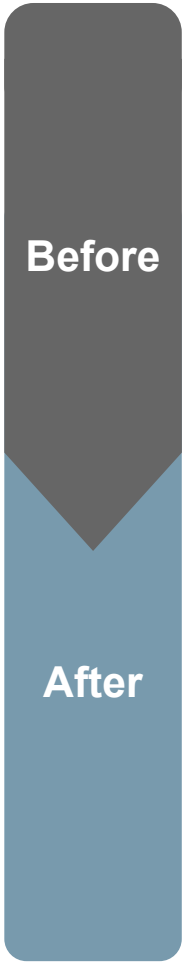

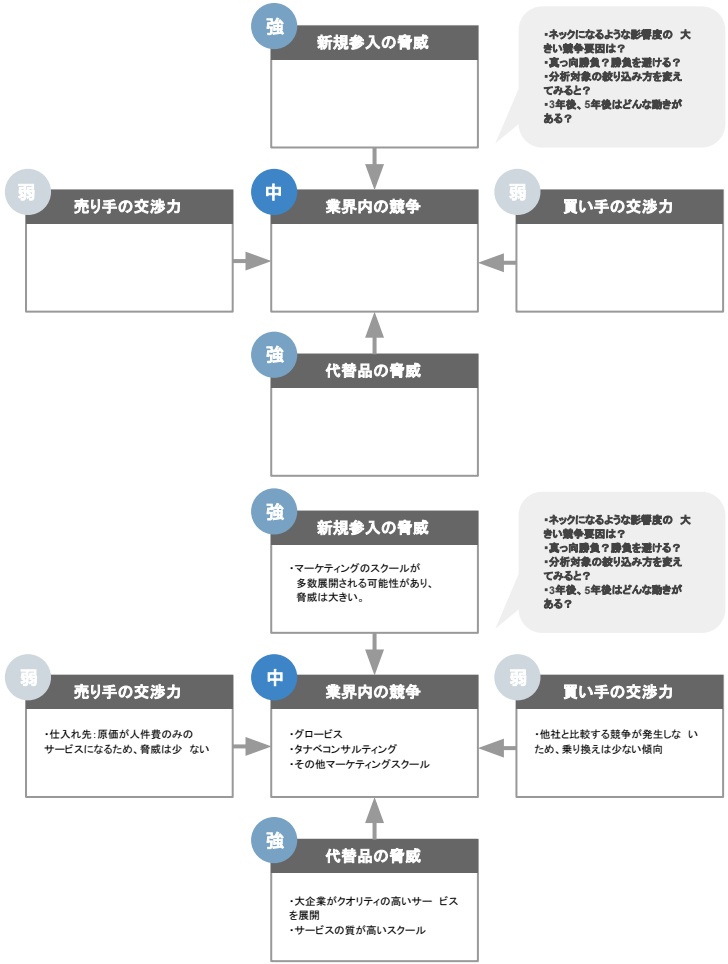

© 2024 Isshi Inc.

SECTION

03

Beforeの説明

Five Forces Analysis

5フォース分析は有用なフレームワークですが、よくある問題に注意が必要です。

01 新規参入の脅威

参入障壁を考慮せず、
新規参入者により
市場シェアを奪われる

02 代替品の脅威

代替品を過小評価し、
顧客を失う

03 買い手の交渉力

大口顧客に依存し、
価格交渉力を持たれる

04 売り手の交渉力

供給元を多様化して
いないため、
価格交渉で不利になる

05 業界内の競争

差別化の欠如により、
価格競争に巻き込まれる

© 2024 Isshi Inc.

SECTION

03

Afterの説明

Five Forces Analysis

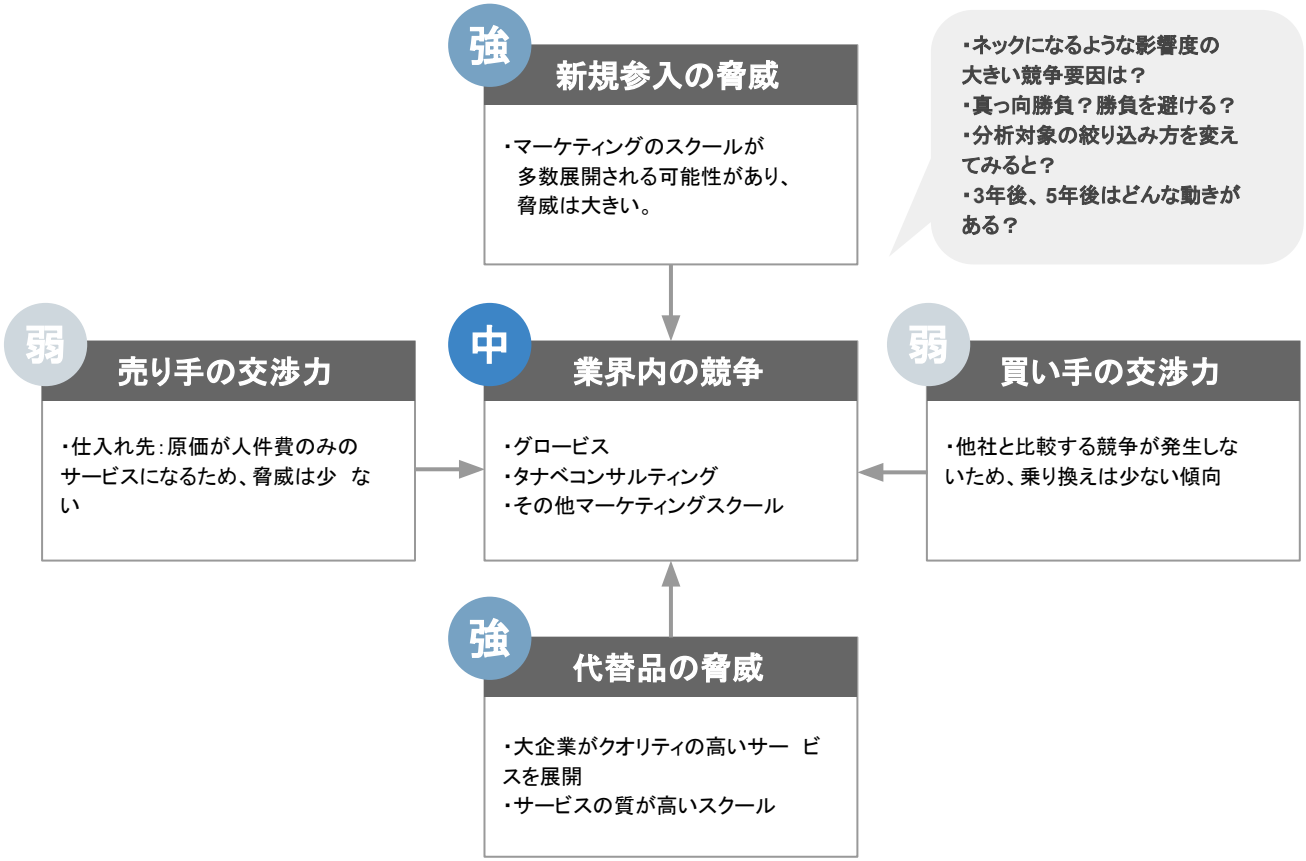

© 2024 Isshi Inc.

SECTION

04

まとめ

Five Forces Analysis

5フォース分析のポイント

業界内外の競争要因を把握し、

収益性や競争優位性の向上につなげる。

POINT

- 定量・定性データに基づく客観的な分析
- 環境変化を踏まえた継続的な見直し

© 2024 Isshi Inc.

SECTION

05

ダウンロードコンテンツ

Five Forces Analysis

このコンテンツで説明した5フォース分析シートがダウンロードできます。

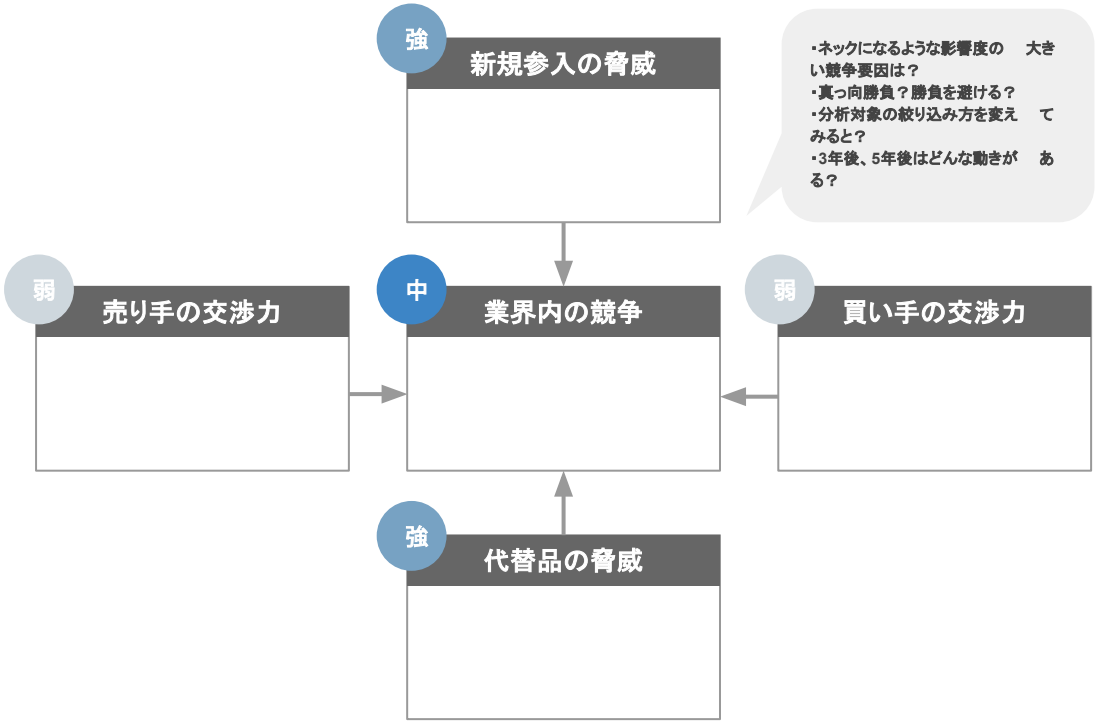

▼ ダウンロードリンクはこちら

https://docs.google.com/presentation/d/19VDkBufaDfso8_D9tveGApFAqU-IRKR7ZaWpF1YEddw/edit?slide=id.g32608e0eae5_0_0#slide=id.g32608e0eae5_0_0

© 2024 Isshi Inc.

SECTION

06

課題

Five Forces Analysis

以下の手順に沿って、ダウンロードしたシートを使用して、自社の事業における5フォース分析をしてみましょう！

STEP 01

各フォースを評価する

シートの各項目に沿って、自社の事業に影響を与える「新規参入の脅威」「代替品の脅威」「買い手の交渉力」「売り手の交渉力」「業界内の競争」を分析し、それぞれの具体的な要因を記入する。

STEP 02

自社の強み・弱みを明確化する

各フォースが自社にとって「機会」なのか「脅威」なのかを整理し、自社がどの要因で競争優位を持っているかを確認する。

STEP 03

戦略的な改善ポイントを洗い出す

シートの結果をもとに、競争力を強化するための具体的な施策や改善ポイントを考え、優先順位を設定する。

© 2024 Isshi Inc.